



DCE
Carnet de détails - Agencement
Lill'U Travaux d'aménagement des bureaux
URSSAF du Bâtiment de Lille



Le cœur de Village

AGT.01 - Banquette

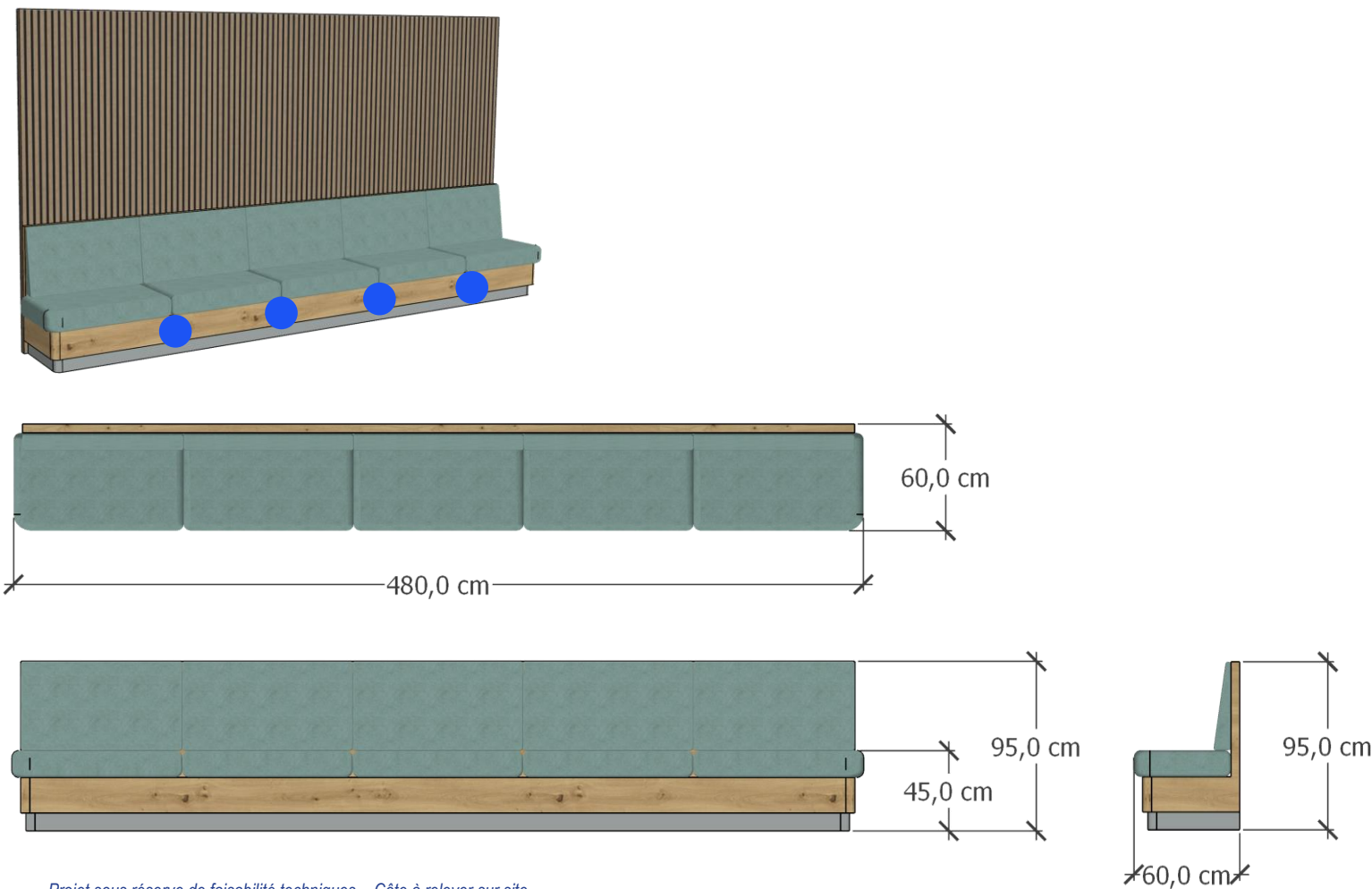

Projet sous réserve de faisabilité techniques – Côte à relever sur site

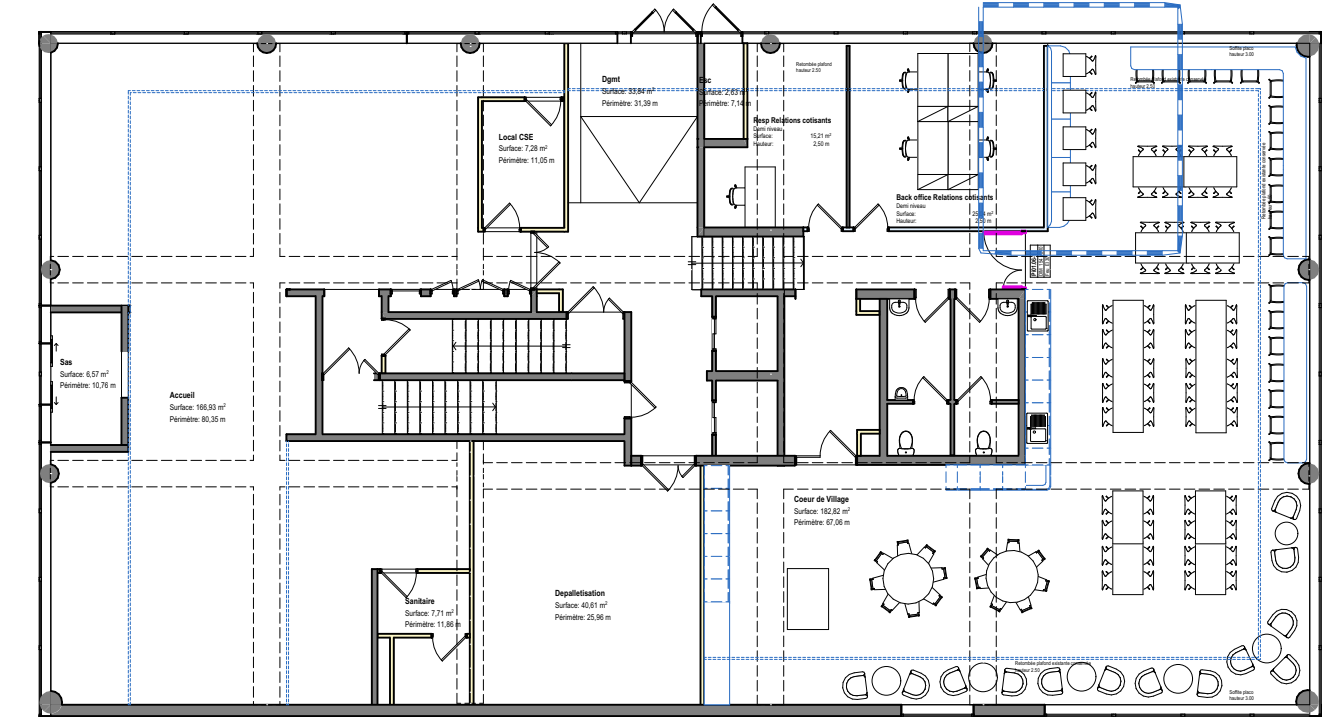

Demi niveau



Legrand Céliane
Prise de courant 2P+T
Surface Confort avec prise
USB Type-C intégrée - Noir



TI.01
Tissus d'assise et
dossier déperlant
Gabriel – Comfort+
8580-0034



ST.04
Plinthe stratifiée
EGGER Vert fjord
U636 ST9



ST.03
Soubassement stratifié
EGGER chêne sauvage
naturel
H1318 ST 10

Phase du projet	Projet	Maîtrise d'ouvrage		Architecte		Projet
DCE	Lill'U Travaux d'aménagement des bureaux URSSAF du Bâtiment de Lille 293 Avenue du Président Hoover Lille 59000	URSSAF Nord Pas de Calais 293 Avenue du Président Hoover 59000 Lille Tel : 03 27 22 32 60 Mail : franck.elhassan@urssaf.fr		ar&b ARCHITECTES 20 Place Sebastopol 59000 Lille Tel : 09 54 56 91 93 Mail : contact@arb-architectes.com		202504
N° de plan	Titre	Format	Echelle	Date	Indice	
2.6.2	Mobilier - AGT.01	A3	1:1, 1:200	30/10/2025	Ind 0	

Le cœur de Village

AGT.02 – Tablette d'angle

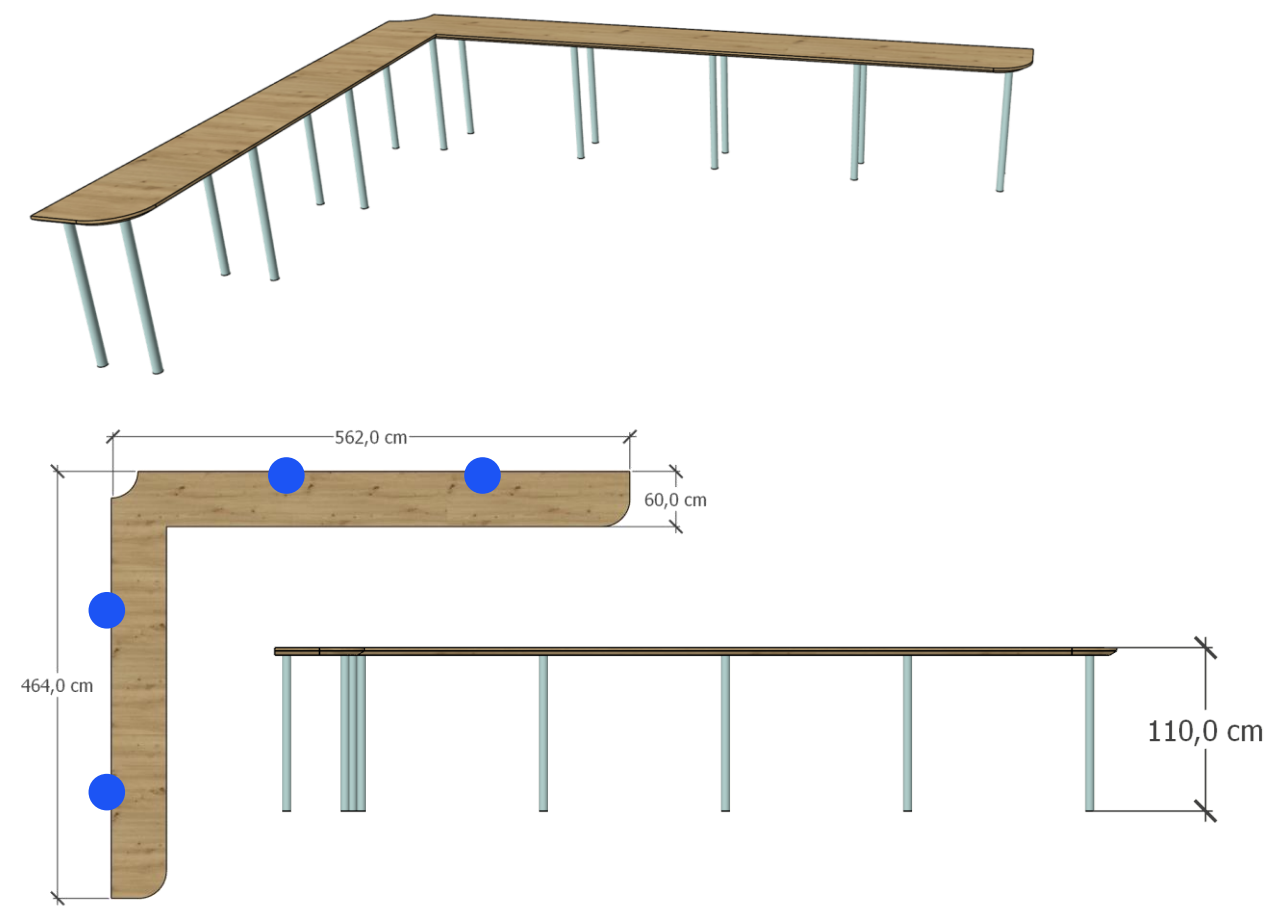

Projet sous réserve de faisabilité techniques – Côte à relever sur site

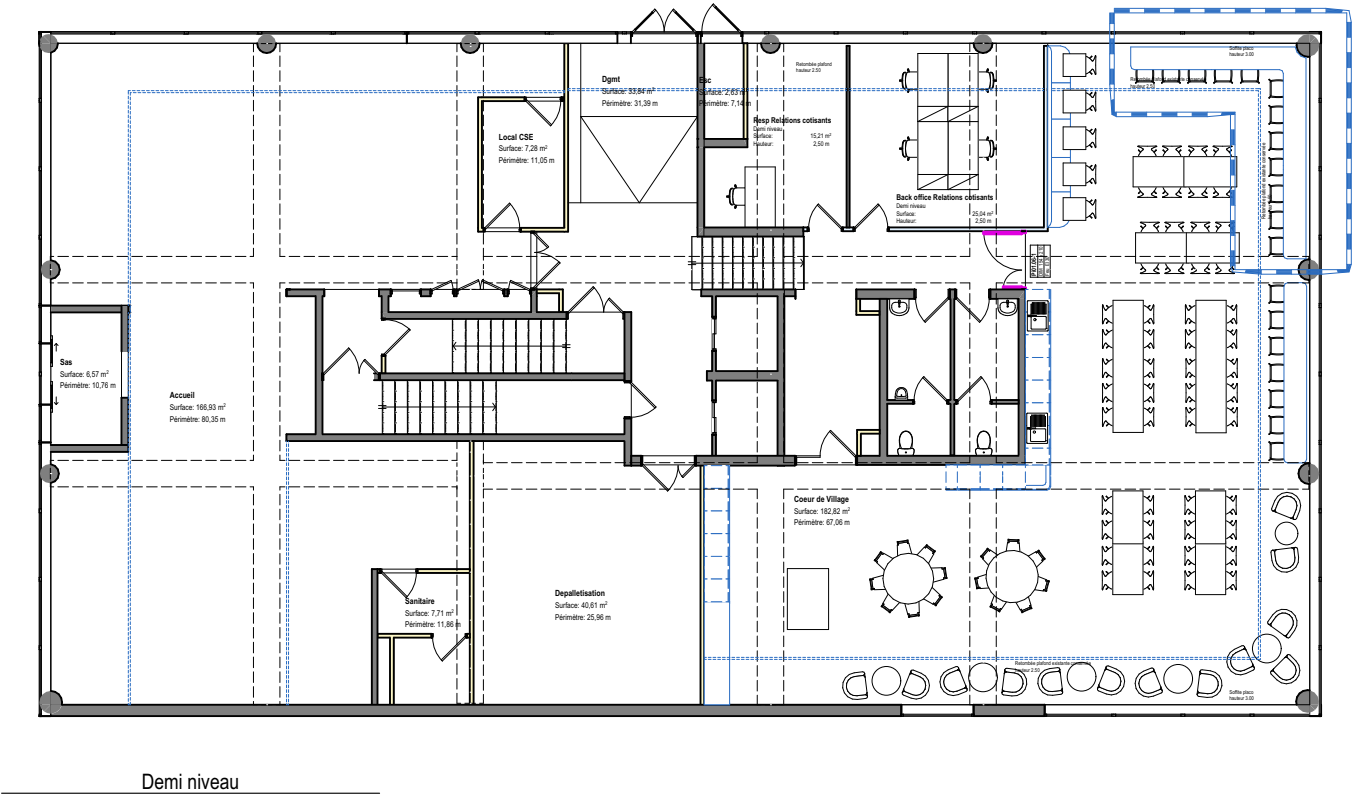

Bachmann Desk 1 902.0295
2 PC + 1 USB A + 1 USB C
Prévoir la remontée de câble
dans le piètement de
l'agencement, ainsi qu'une
goulotte discrète sous plateau

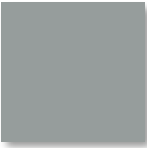

RA.01
Piètement



ST.03
Plateau stratifié
EGGER chêne sauvage
naturel
H1318 ST 10

Phase du projet	Projet	Maîtrise d'ouvrage				Architecte	Projet
DCE	Lill'U Travaux d'aménagement des bureaux URSSAF du Bâtiment de Lille 293 Avenue du Président Hoover Lille 59000	URSSAF Nord Pas de Calais 293 Avenue du Président Hoover 59000 Lille Tel : 03 27 22 32 60 Mail : franck.elhassan@urssaf.fr				ar&b ARCHITECTES 20 Place Sebastopol 59000 Lille Tel : 09 54 56 91 93 Mail : contact@arb-architectes.com	202504
N° de plan	Titre	Format	Echelle	Date	Indice		
2.6.3	Mobilier - AGT.02	A3	1:1, 1:200	30/10/2025	Ind 0		

Le cœur de Village

AGT.03 – Tablette en façade

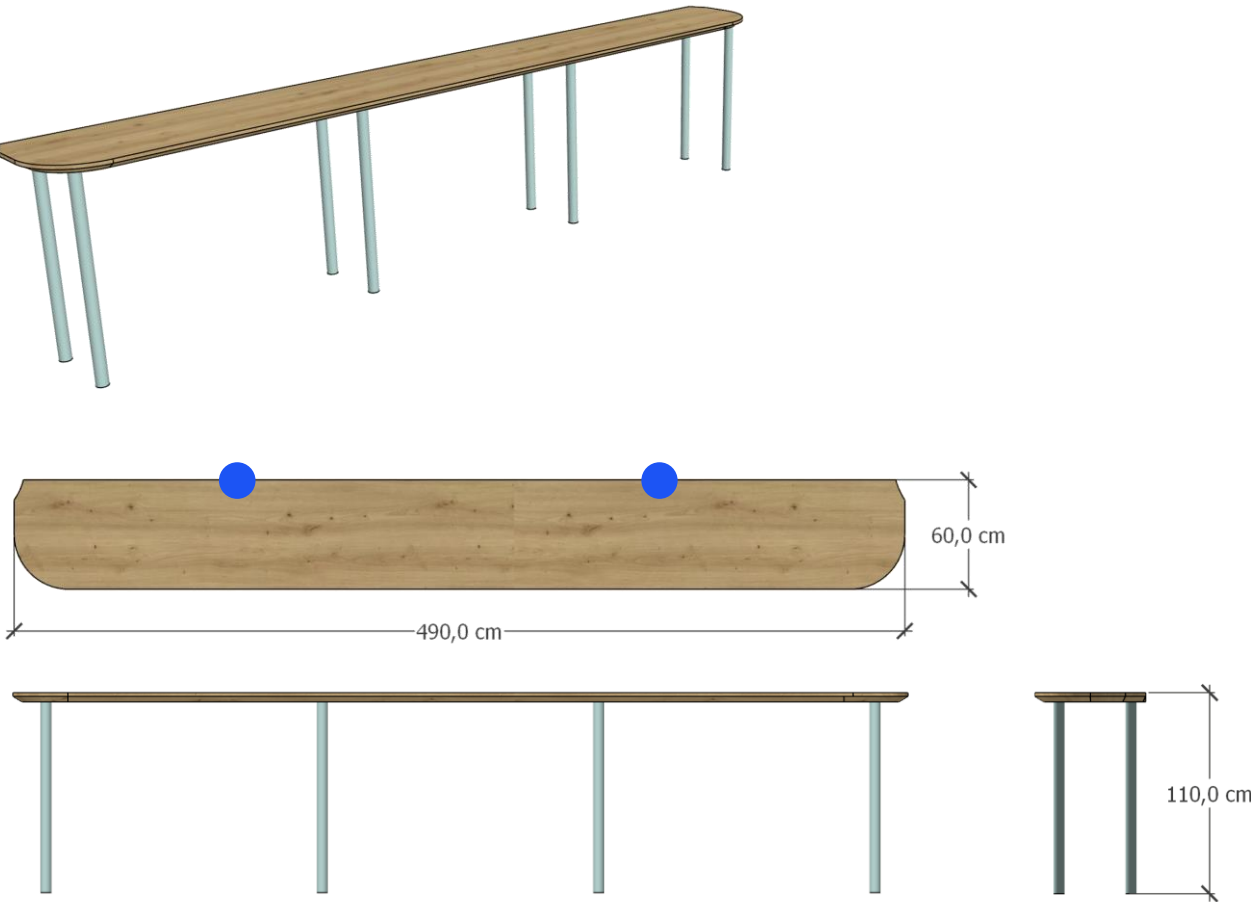

Projet sous réserve de faisabilité techniques – Côte à relever sur site

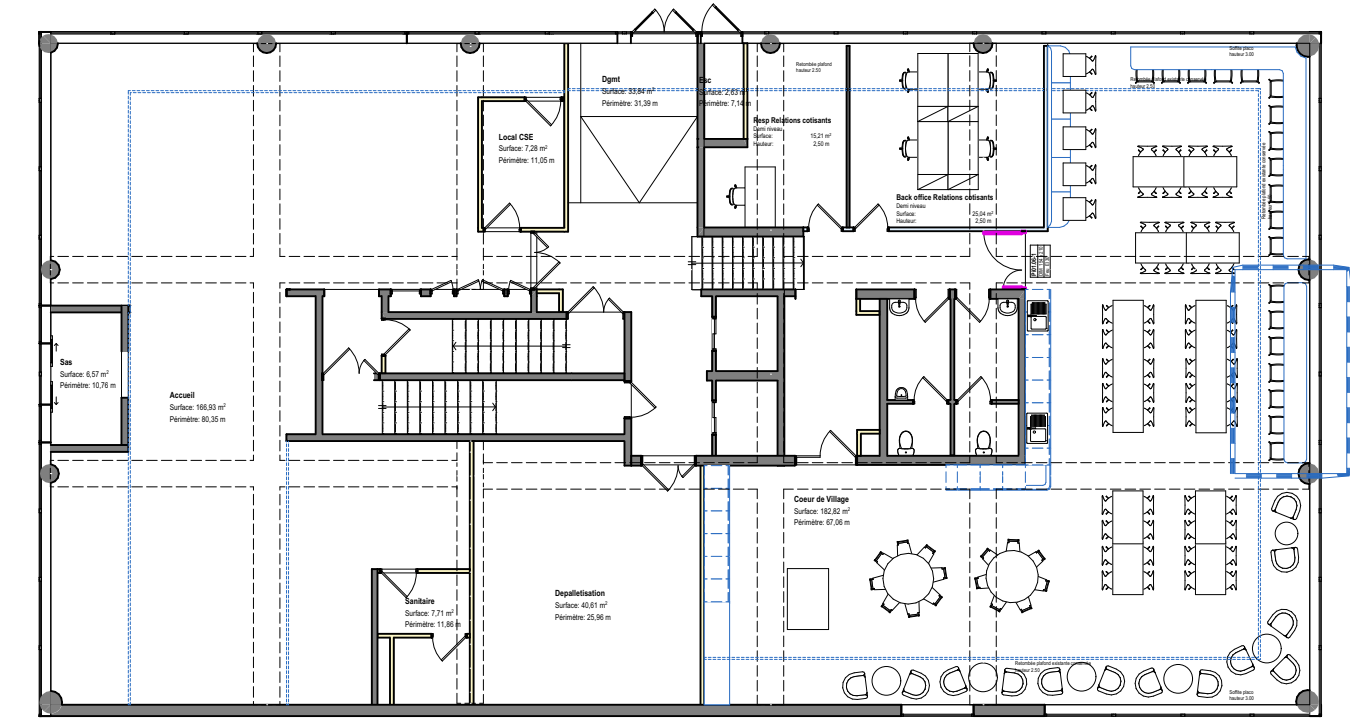

Demi niveau



Bachmann Desk 1 902.0295
2 PC + 1 USB A + 1 USB C
Prévoir la remontée de câble
dans le piètement de
l'agencement, ainsi qu'une
goulotte discrète sous plateau



RA.01
Piètement



ST.03
Plateau stratifié
EGGER chêne sauvage
naturel
H1318 ST 10

Phase du projet	Projet	Maîtrise d'ouvrage				Architecte		Projet
DCE	Lill'U Travaux d'aménagement des bureaux URSSAF du Bâtiment de Lille 293 Avenue du Président Hoover Lille 59000	URSSAF Nord Pas de Calais 293 Avenue du Président Hoover 59000 Lille Tel : 03 27 22 32 60 Mail : franck.elhassan@urssaf.fr				ar&b ARCHITECTES 20 Place Sebastopol 59000 Lille Tel : 09 54 56 91 93 Mail : contact@arb-architectes.com		202504
N° de plan	Titre	Format	Echelle	Date	Indice			
2.6.4	Mobilier - AGT.03	A3	1:1, 1:200	30/10/2025	Ind 0			

Le cœur de Village

AGT.04 – Meuble de service d'angle

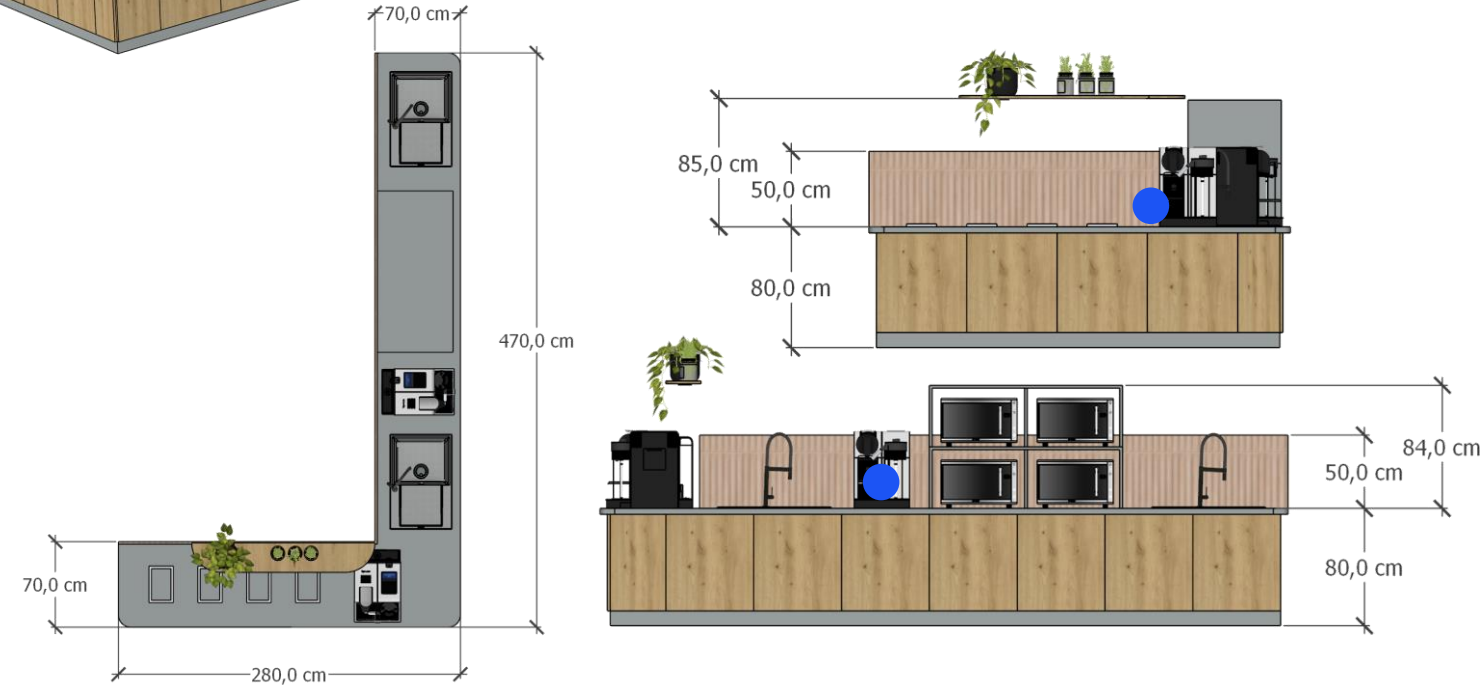

Projet sous réserve de faisabilité techniques – Côte à relever sur site

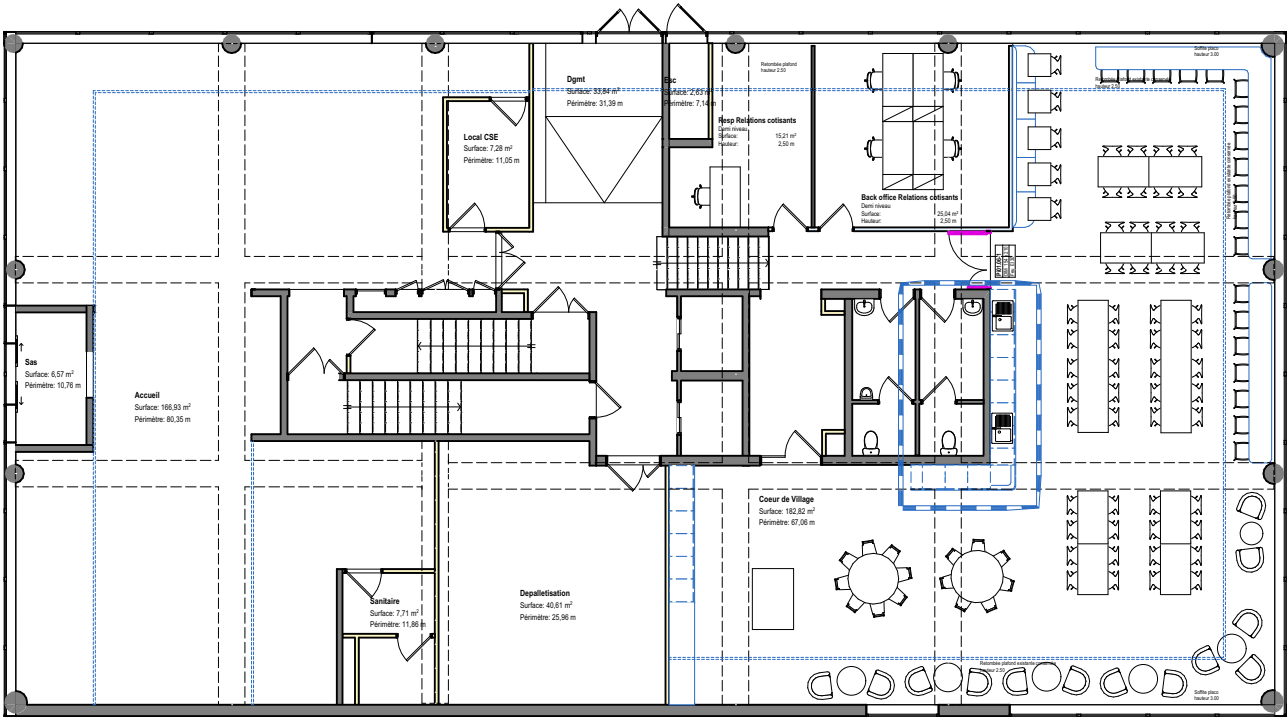

- Demi niveau
-  Prises de courant en crédence
Legrand Céliane
Surface avec plaque + boîte à encastrer - Blanc
 -  **CM.01**
Crédence
LEROY MERLIN
Carrelage mural naturel
I.32 x L.62.5 cm Galbe
 -  **PP.01**
Papier peint
KAM&LEON
Fresque murale design architectural
 -  **ST.04**
Plinthe, plateau et habillage
micro-ondes stratifiés
EGGER Vert fjord
U636 STg
 -  **ST.03**
Soubassement, portes et
étagère stratifiés
EGGER chêne sauvage
naturel
H1318 ST 10

Phase du projet	Projet	Maîtrise d'ouvrage		Architecte		Projet
DCE	Lill'U Travaux d'aménagement des bureaux URSSAF du Bâtiment de Lille 293 Avenue du Président Hoover Lille 59000	URSSAF Nord Pas de Calais 293 Avenue du Président Hoover 59000 Lille Tel : 03 27 22 32 60 Mail : franck.elhassan@urssaf.fr		ar&b ARCHITECTES 20 Place Sebastopol 59000 Lille Tel : 09 54 56 91 93 Mail : contact@arb-architectes.com		202504
N° de plan	Titre	Format	Echelle	Date	Indice	
2.6.5	Mobilier - AGT.04	A3	1:1, 1:200	30/10/2025	Ind 0	

Le cœur de Village

AGT.05 – Meuble de service CDV



Évier FRANKE Maris MRK 611-78 Céramique Blanc uni avec siphon + mitigeur à bec rabattable FRANKE LOGIK finition chrome



Prises de courant en crédence Legrand Céliane Surface avec plaque + boîte à encastrer - Blanc

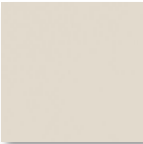

PM.01
Peinture murale
SIKKENS
F6.08.75



ST.04
Plinthe, plateau et habillage micro-ondes stratifiés
EGGER Vert fjord
U636 STg



ST.03
Soubassement, portes et étagère stratifiés
EGGER chêne sauvage naturel
H1318 ST 10

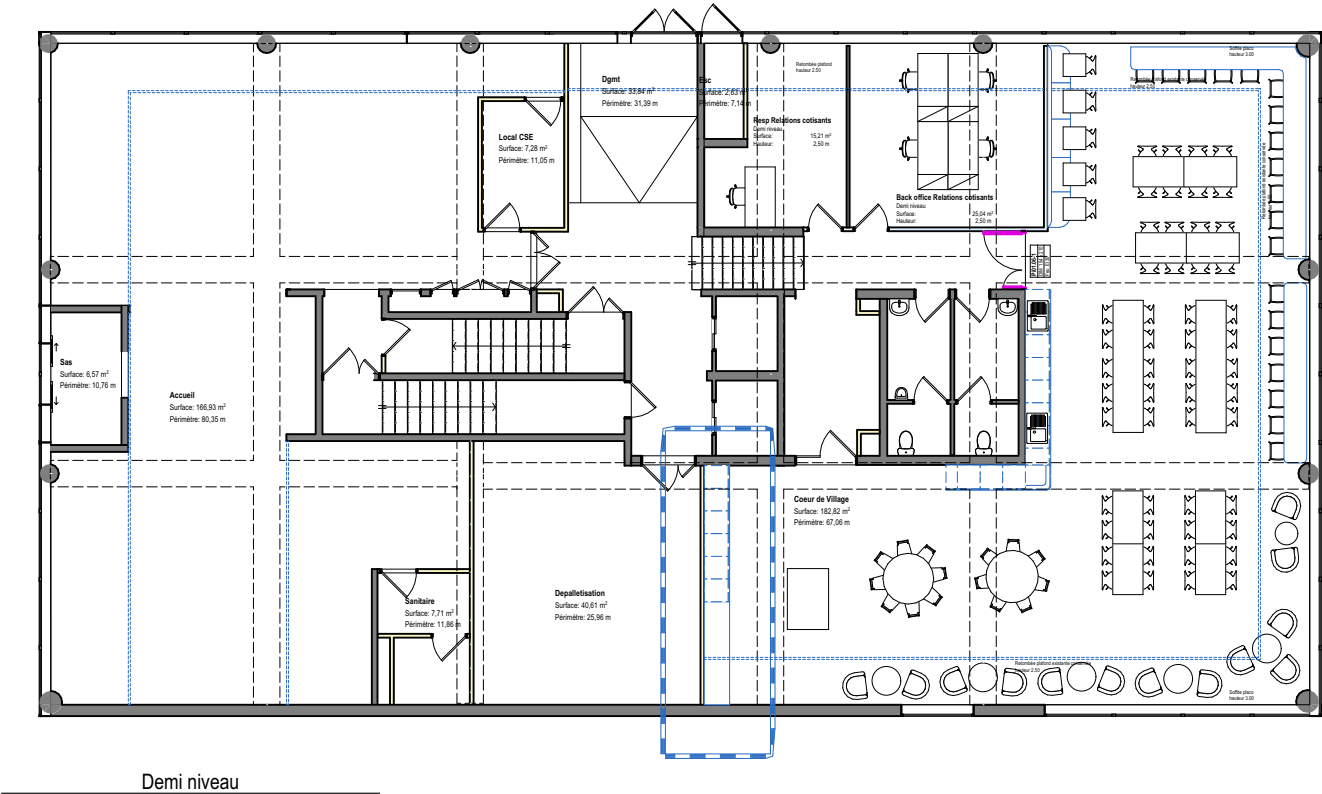

Demi niveau

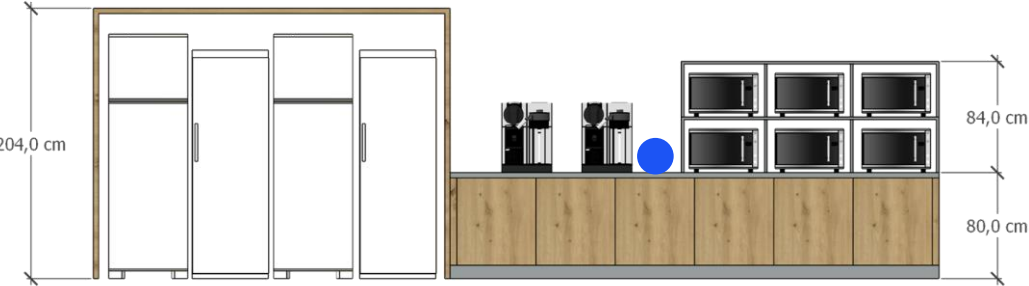
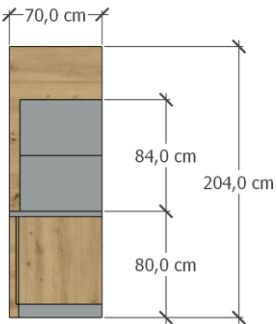
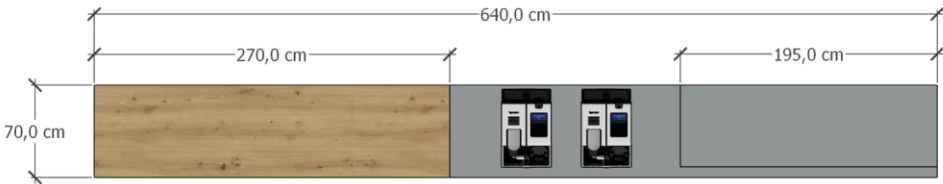

Projet sous réserve de faisabilité techniques – Côte à relever sur site

Phase du projet	Projet	Maîtrise d'ouvrage		Architecte		Projet
DCE	Lill'U Travaux d'aménagement des bureaux URSSAF du Bâtiment de Lille 293 Avenue du Président Hoover Lille 59000	URSSAF Nord Pas de Calais 293 Avenue du Président Hoover 59000 Lille Tel : 03 27 22 32 60 Mail : franck.elhassan@urssaf.fr		ar&b ARCHITECTES 20 Place Sebastopol 59000 Lille Tel : 09 54 56 91 93 Mail : contact@arb-architectes.com		202504
N° de plan	Titre	Format	Echelle	Date	Indice	
2.6.6	Mobilier - AGT.05	A3	1:1, 1:200	30/10/2025	Ind 0	

Les cœurs d'étages

AGT.06 – Meuble de service PC1

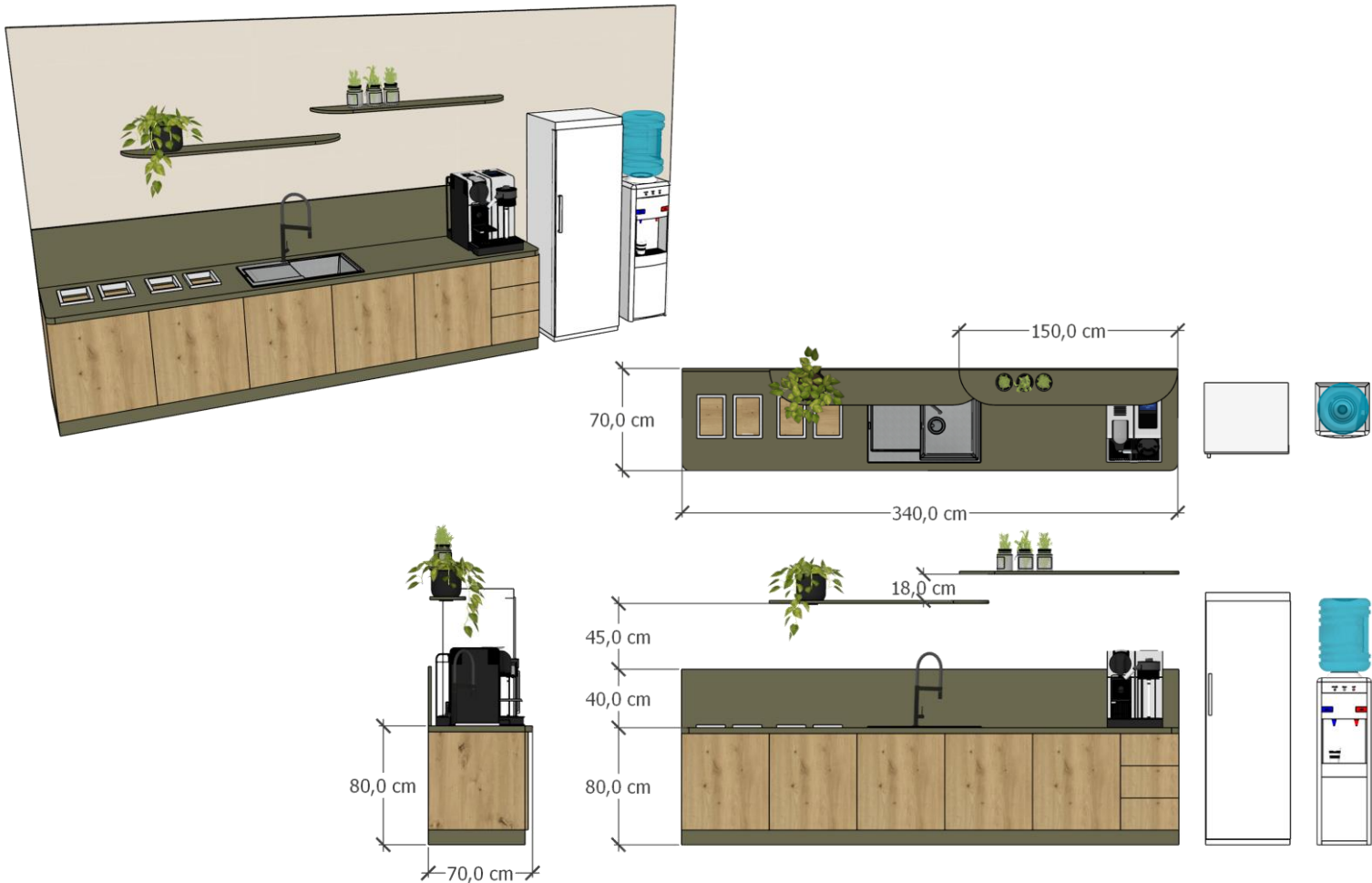

Projet sous réserve de faisabilité techniques – Côte à relever sur site

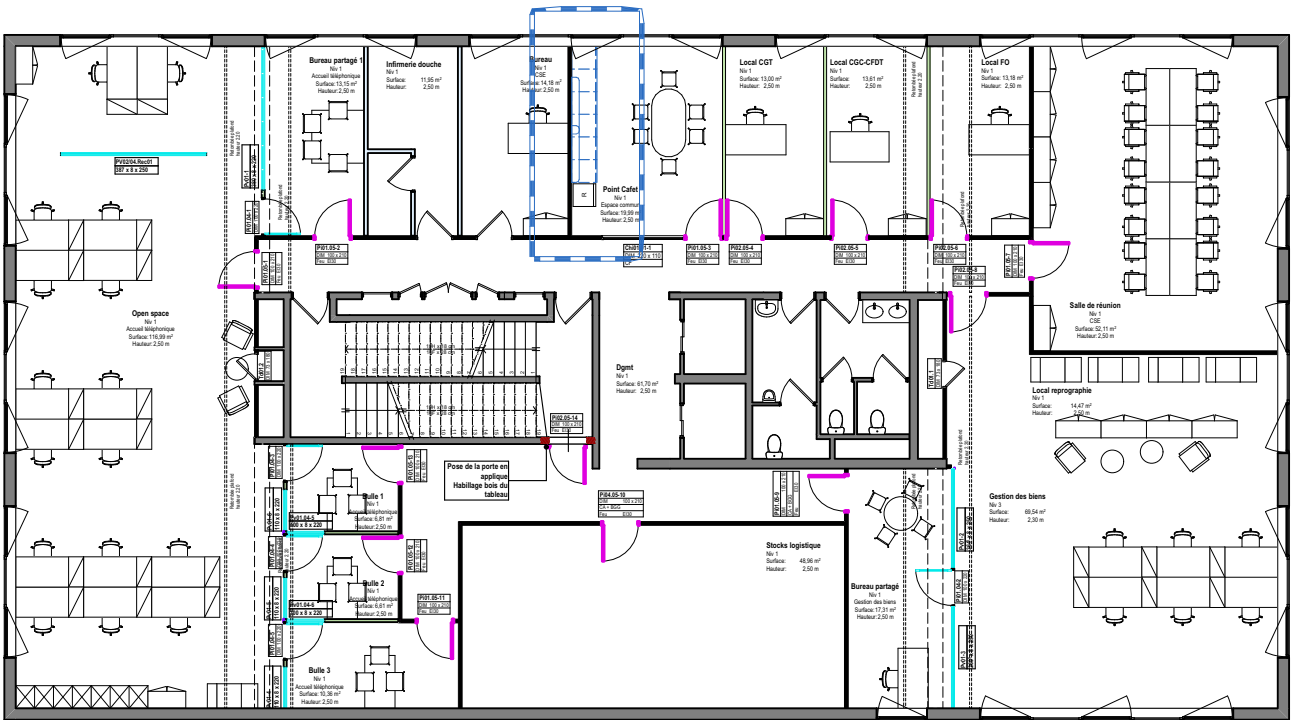

1er étage

- 

Évier FRANKE Maris MRK 611-78 Céramique Blanc uni avec siphon + mitigeur à bec rabattable FRANKE LOGIK finition chrome
- 

Prises de courant en crédence
Legrand Céliane
Surface avec plaque + boîte à encastrer - Blanc
- 

PM.01
Peinture murale
SIKKENS
F6.08.75
- 

ST.01
Ou stratifié
UNILIN
MUSHROOM
Selon type de cloisons
- 

ST.05
Plinthe stratifiée
EGGER Vert agave
U645 ST9
- 

ST.03
Soubassement et portes stratifiées
EGGER chêne sauvage naturel
H1318 ST 10

Phase du projet	Projet	Maîtrise d'ouvrage				Architecte		Projet
DCE	Lill'U Travaux d'aménagement des bureaux URSSAF du Bâtiment de Lille 293 Avenue du Président Hoover Lille 59000	URSSAF Nord Pas de Calais 293 Avenue du Président Hoover 59000 Lille Tel : 03 27 22 32 60 Mail : franck.elhassan@urssaf.fr				ar&b ARCHITECTES 20 Place Sebastopol 59000 Lille Tel : 09 54 56 91 93 Mail : contact@arb-architectes.com		202504
N° de plan	Titre	Format	Echelle	Date	Indice			
2.6.7	Mobilier - PC.01	A3	1:1, 1:200	30/10/2025	Ind 0			

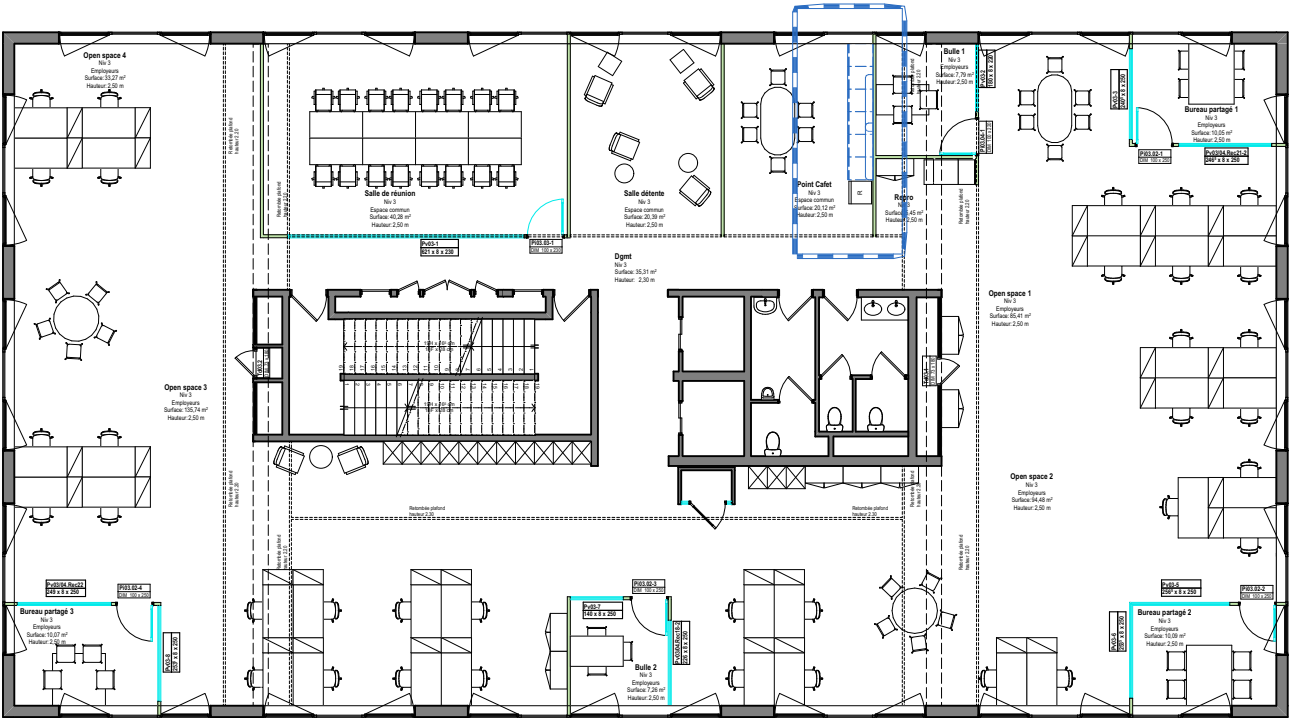

3eme étage



5eme étage

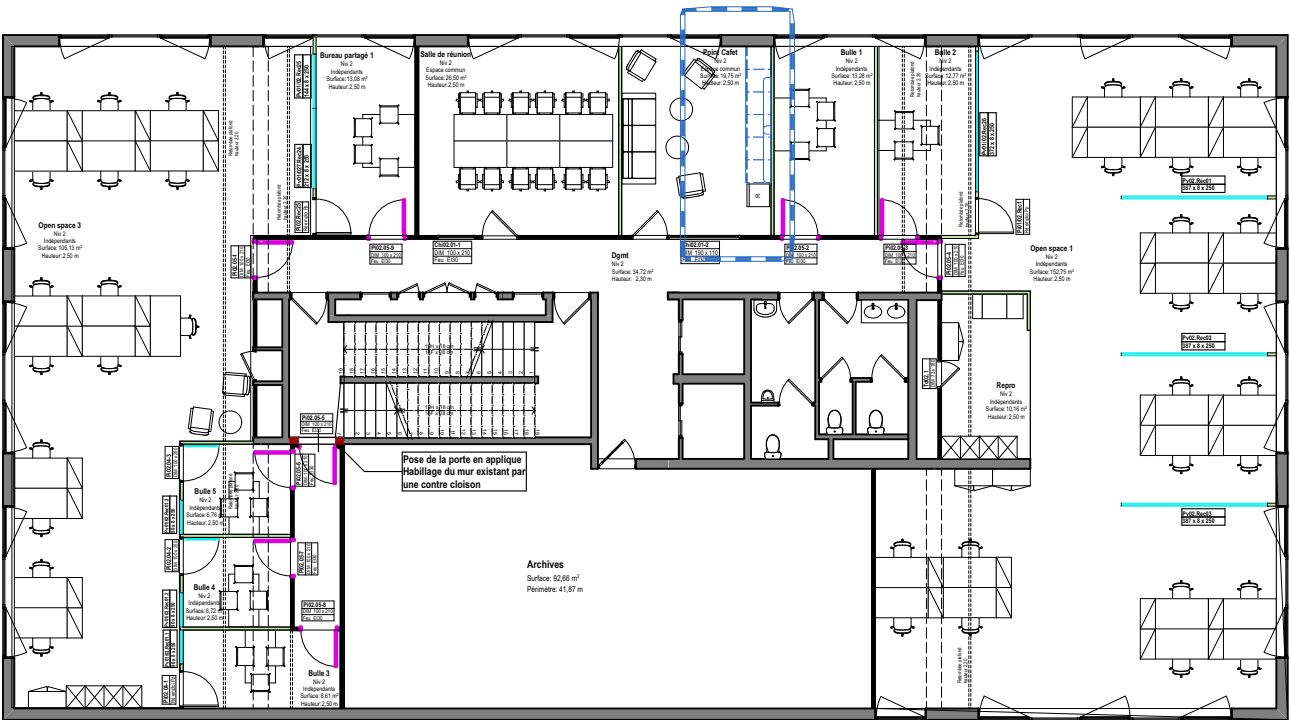

2eme étage

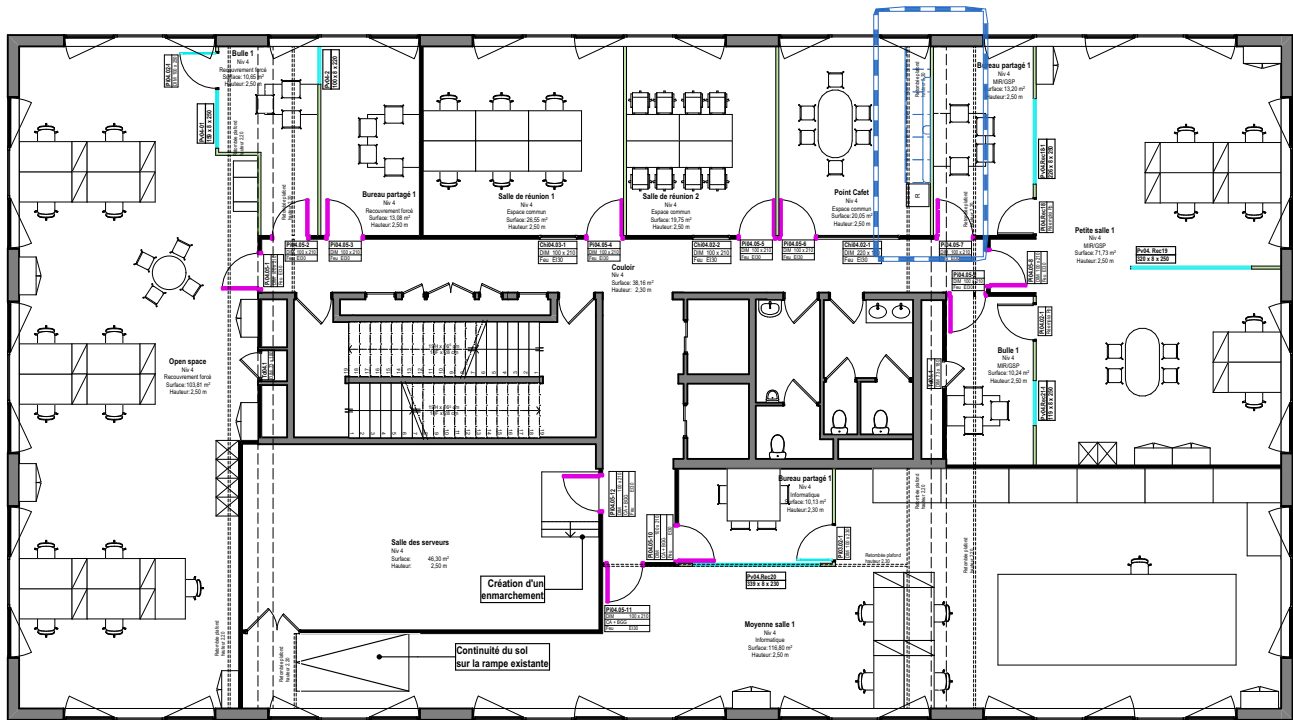

4eme étage

Phase du projet	Projet	Maîtrise d'ouvrage		Architecte		Projet
DCE	Lill'U Travaux d'aménagement des bureaux URSSAF du Bâtiment de Lille 293 Avenue du Président Hoover Lille 59000	URSSAF Nord Pas de Calais 293 Avenue du Président Hoover 59000 Lille		ar&b ARCHITECTES 20 Place Sebastopol 59000 Lille		202504
N° de plan	Titre	Format	Echelle	Date	Indice	
2.6.8	Mobilier - PC.01	A3	1:200	30/10/2025	Ind 0	

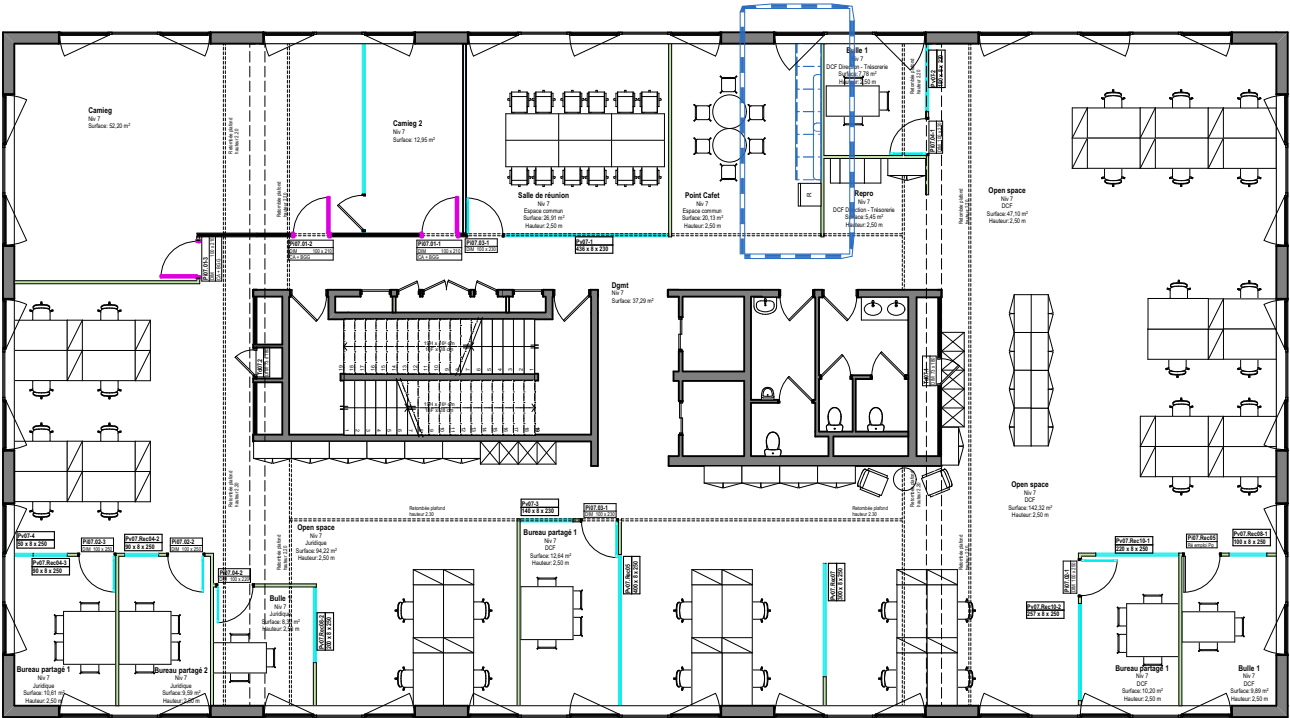

7eme étage

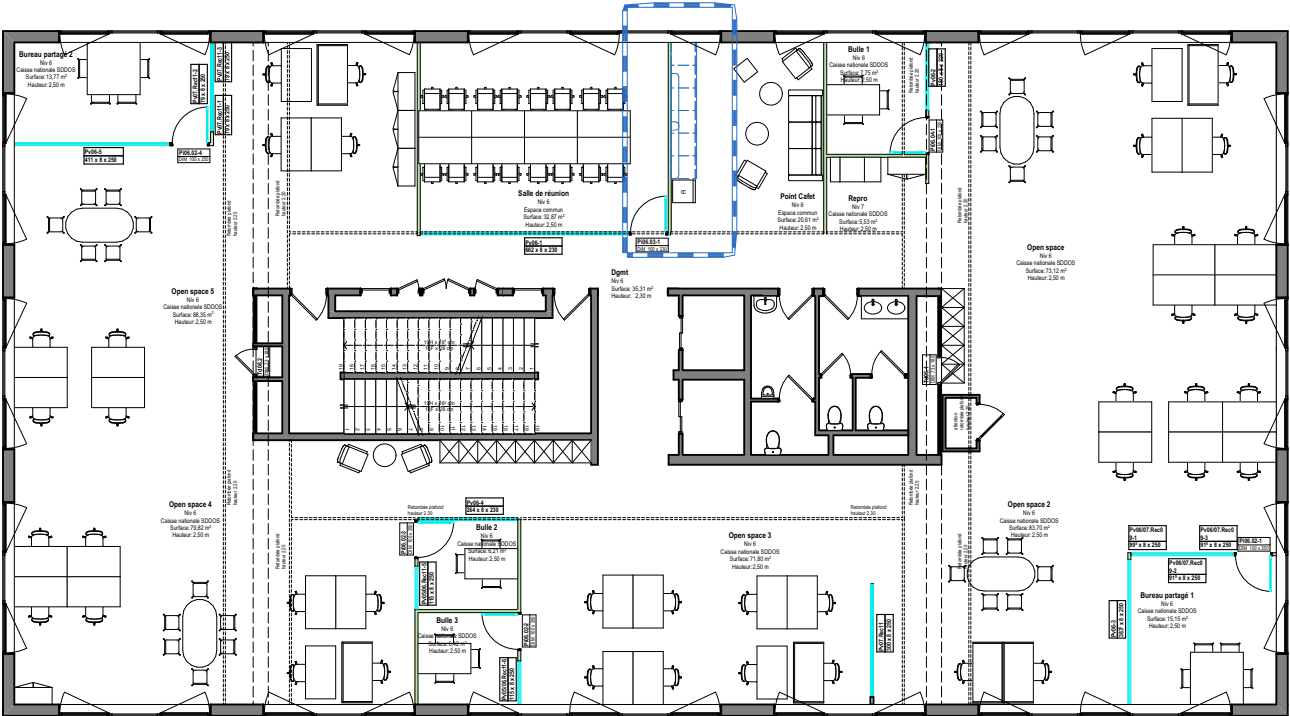

6eme étage

Phase du projet	Projet	Maîtrise d'ouvrage				Architecte		Projet
DCE	Lill'U Travaux d'aménagement des bureaux URSSAF du Bâtiment de Lille 293 Avenue du Président Hoover Lille 59000	URSSAF Nord Pas de Calais 293 Avenue du Président Hoover 59000 Lille				ar&b ARCHITECTES 20 Place Sebastopol 59000 Lille		202504
N° de plan	Titre	Format	Echelle	Date	Indice			
2.6.9	Mobilier - PC.01	A3	1:200	30/10/2025	Ind 0			

Service informatique R+4

AGT.08 – Comptoir IT

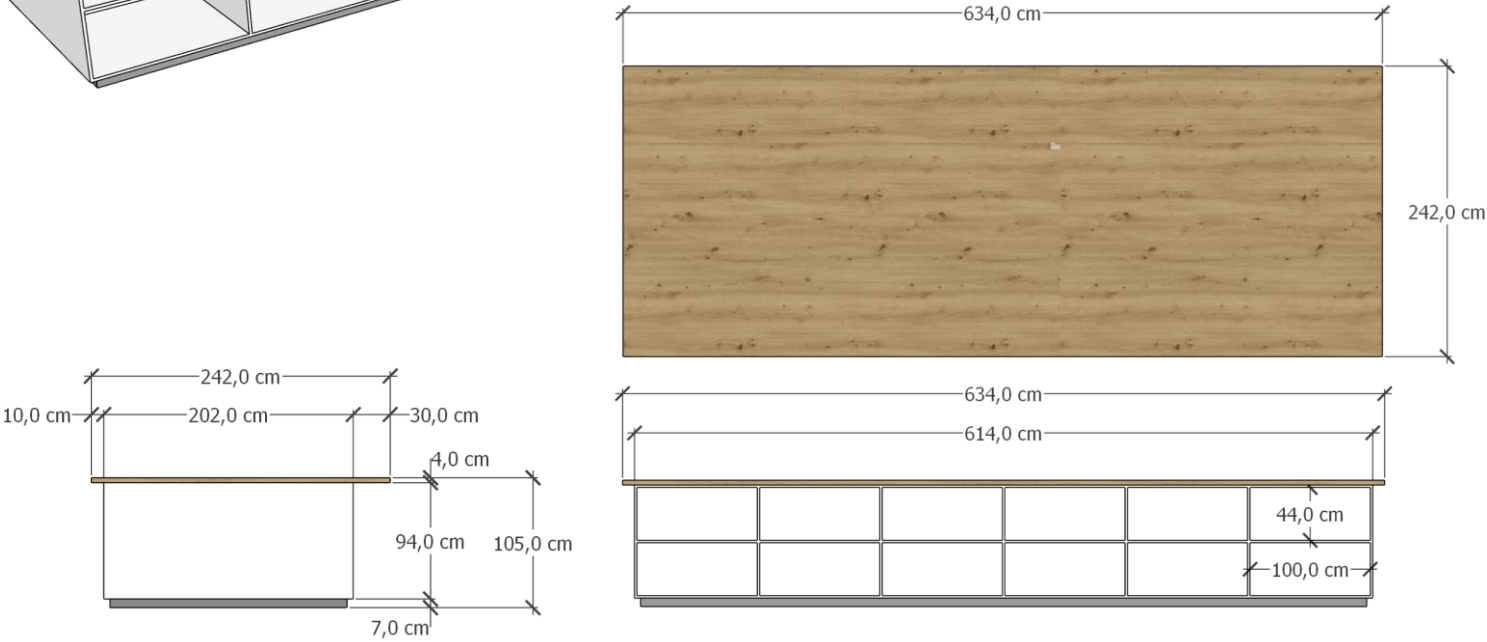
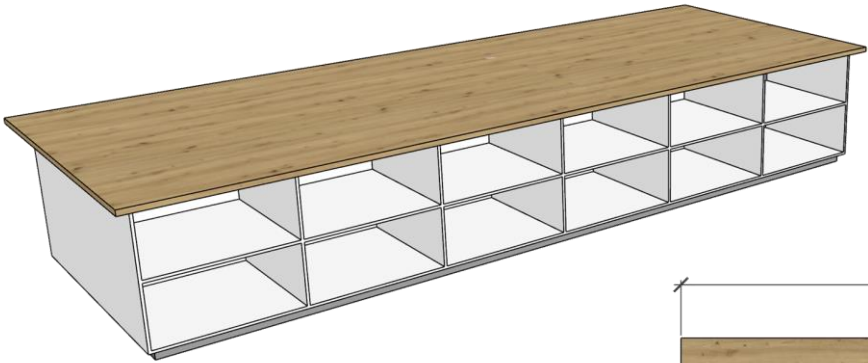

Projet sous réserve de faisabilité techniques – Côte à relever sur site

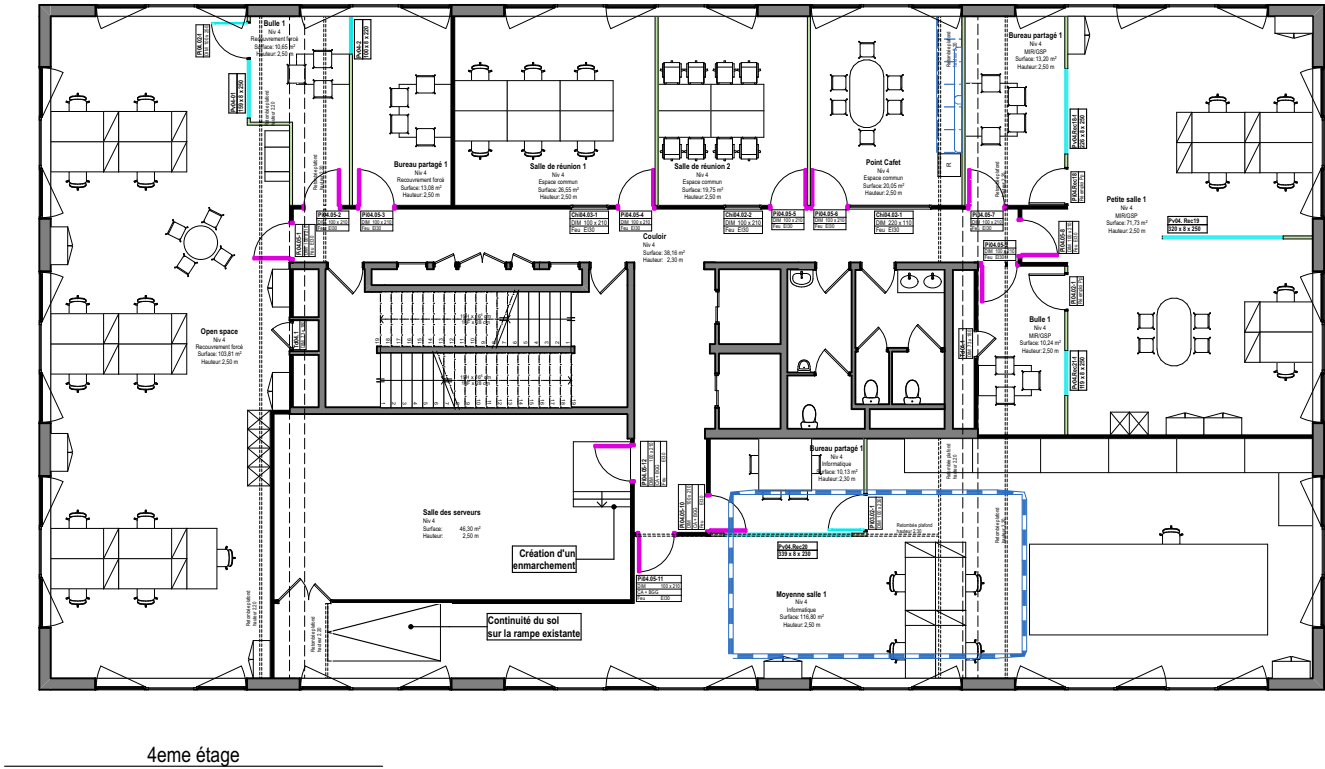

- ST.02**
EGGER Blanc Premium
W1000
- ST.04**
Plinthe stratifiée
EGGER Vert fjord
U636 ST9
- ST.03**
Plan de travail
EGGER chêne sauvage naturel
H1318 ST 10

Phase du projet	Projet	Maîtrise d'ouvrage				Architecte		Projet
DCE	Lill'U Travaux d'aménagement des bureaux URSSAF du Bâtiment de Lille 293 Avenue du Président Hoover Lille 59000	URSSAF Nord Pas de Calais 293 Avenue du Président Hoover 59000 Lille Tel : 03 27 22 32 60 Mail : franck.elhassan@urssaf.fr				ar&b ARCHITECTES 20 Place Sebastopol 59000 Lille Tel : 09 54 56 91 93 Mail : contact@arb-architectes.com		202504
N° de plan	Titre	Format	Echelle	Date	Indice			
2.6.10	Mobilier - AGT.08	A3	1:200, 1:1	30/10/2025	Ind 0			